

● Du lundi au vendredi - PÉRIODE SCOLAIRE - sauf jour férié

From Monday to Friday - SCHOOL PERIOD - except bank holiday

St Chamand	06:35	07:01	07:23	07:47	08:15	08:49	09:31	10:15	10:52	11:32	12:12	12:54	13:32	14:12
Mistral 7	06:42	07:08	07:30	07:54	08:23	08:56	09:38	10:22	10:59	11:40	12:20	13:02	13:40	14:20
Montfavet	06:50	07:16	07:39	08:03	08:32	09:05	09:47	10:31	11:07	11:48	12:28	13:10	13:48	14:28
Gare de Morières	06:59	07:26	07:51	08:14	08:42	09:15	09:56	10:40	11:16	11:57	12:38	13:19	13:57	14:38
Cannonets	07:03	07:30	07:55	08:18	08:46	09:19	10:00	10:44	11:20	12:01	12:42	13:23	14:01	14:42
L'Autre Scène	07:14	07:42	08:08	08:30	08:57	09:30	10:11	10:55	11:31	12:12	12:53	13:35	14:12	14:53
Newton Avi Nord	07:23	07:53	08:19	08:41	09:07	09:40	10:21	11:04	11:40	12:21	13:02	13:44	14:21	15:02
St Chamand	14:52	15:14	15:36	16:04	16:29	16:57	17:22	17:54	18:17	18:40	19:06	19:30	20:00	
Mistral 7	15:00	15:22	15:44	16:12	16:37	17:05	17:30	18:02	18:25	18:47	19:13	19:37	20:07	
Montfavet	15:09	15:31	15:53	16:22	16:48	17:18	17:41	18:12	18:34	18:55	19:21	19:45	20:15	
Gare de Morières	15:18	15:40	16:02	16:32	16:58	17:29	17:51	18:22	18:43	19:04	19:30	19:54	20:23	
Cannonets	15:22	15:44	16:06	16:36	17:02	17:33	17:55	18:26	18:47	19:08	19:34	19:58	20:27	
L'Autre Scène	15:33	15:55	16:18	16:48	17:14	17:45	18:06	18:37	18:57	19:17	19:43	20:07	20:36	
Newton Avi Nord	15:42	16:05	16:28	16:58	17:25	17:55	18:16	18:46	19:06	19:26	19:52	20:15	20:44	

● Le samedi et du lundi au vendredi - PÉRIODE DE VACANCES SCOLAIRES DU VAUCLUSE - sauf jour férié

Saturday and Monday to Friday - VAUCLUSE SCHOOL HOLIDAYS PERIOD - except bank holiday

St Chamand	07:03	07:41	08:14	08:53	09:35	10:34	11:34	12:34	13:31					
Mistral 7	07:10	07:48	08:21	09:00	09:42	10:41	11:41	12:41	13:39					
Montfavet	07:17	07:55	08:29	09:08	09:50	10:49	11:49	12:49	13:47					
Gare de Morières	07:26	08:04	08:38	09:17	10:00	10:59	11:59	12:59	13:57					
Cannonets	07:30	08:08	08:42	09:21	10:04	11:03	12:03	13:03	14:01					
L'Autre Scène	07:41	08:19	08:52	09:32	10:15	11:14	12:14	13:14	14:12					
Newton Avi Nord	07:50	08:28	09:01	09:41	10:24	11:24	12:24	13:23	14:22					

St Chamand	14:31	15:31	16:09	16:50	17:36	18:15	18:54	19:40						
Mistral 7	14:39	15:39	16:17	16:58	17:44	18:23	19:01	19:47						
Montfavet	14:48	15:48	16:26	17:07	17:53	18:32	19:10	19:55						
Gare de Morières	14:58	15:58	16:36	17:17	18:03	18:42	19:19	20:04						
Cannonets	15:02	16:02	16:40	17:21	18:07	18:46	19:23	20:08						
L'Autre Scène	15:13	16:13	16:51	17:32	18:18	18:56	19:33	20:18						
Newton Avi Nord	15:23	16:23	17:01	17:42	18:28	19:05	19:42	20:26						

● Le dimanche et jour férié - sauf le 1^{er} mai

Sunday and Bank holiday - except 1st of May

St Chamand	08:00	08:58	09:56	10:54	11:52	12:50	13:48	14:46	15:44	16:43	17:42	18:41	19:40	
Mistral 7	08:07	09:05	10:03	11:01	11:59	12:57	13:55	14:53	15:51	16:50	17:49	18:48	19:47	
Montfavet	08:14	09:12	10:11	11:09	12:07	13:05	14:02	15:00	15:58	16:58	17:57	18:56	19:54	
Gare de Morières	08:23	09:21	10:20	11:18	12:16	13:13	14:11	15:09	16:06	17:07	18:06	19:05	20:02	
Cannonets	08:27	09:25	10:23	11:21	12:19	13:17	14:15	15:13	16:10	17:11	18:10	19:09	20:06	
L'Autre Scène	08:36	09:35	10:33	11:32	12:29	13:27	14:25	15:23	16:20	17:21	18:20	19:18	20:15	
Newton Avi Nord	08:44	09:43	10:41	11:40	12:37	13:36	14:34	15:31	16:28	17:30	18:29	19:27	20:23	

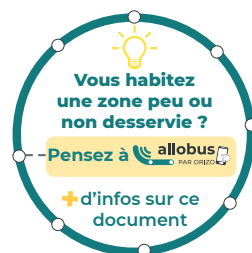

NM Fontcouverte NAVETTE MARCHÉ FONTCOUVERTE St Chamand > Amandier > St Chamand

- Gratuite!
- Les dimanches sauf jours fériés
- Correspondance à St Chamand avec les lignes T1 C3 12 30

Retrouvez les horaires sur orizo.fr et sur l'appli

ACTIVE TON SUPER POUVOIR D'ACHAT! TUES ABONNÉ ORIZO? WWW.CLUB-ORIZO.FR

ORIZO TRANSPORTS DU GRAND AVIGNON GRAND AVIGNON

26 AOÛT 2024 > 03 JUILLET 2025

NEWTON AVIGNON NORD 12 SAINT CHAMAND

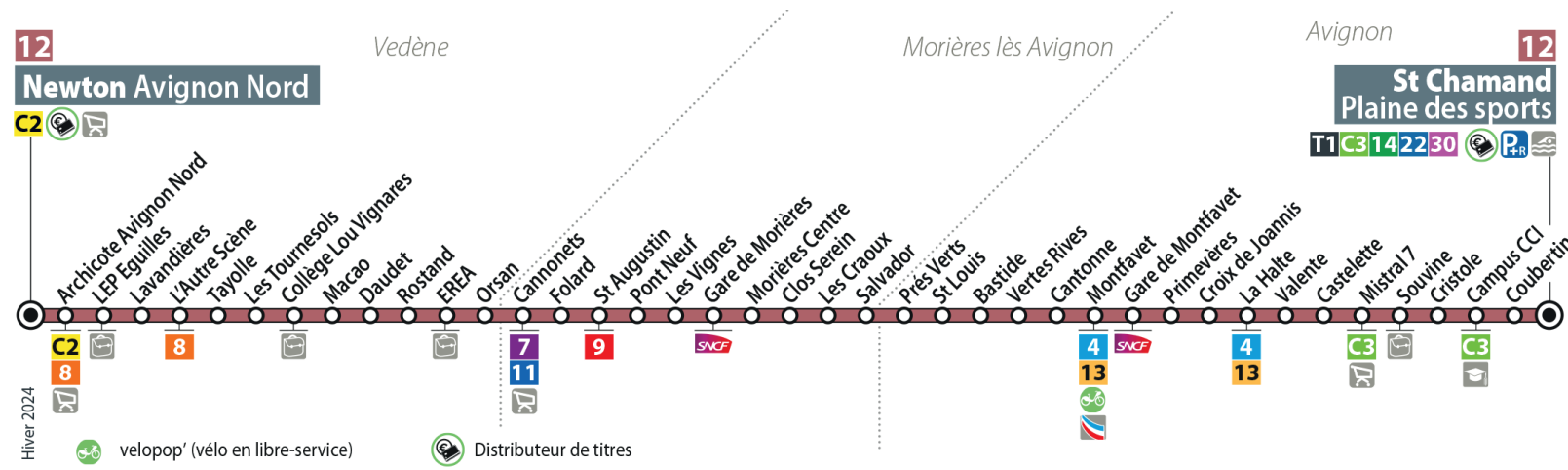

NEPAS JETER SUR LA VOIE PUBLIQUE - ©ORIZO - Juillet 2024 - Imprimerie De Rudder - Crédit photos : © AdobeStock

VOYAGEZ librement EN TOUTE SÉRÉNITÉ

● Du lundi au vendredi - PÉRIODE SCOLAIRE - sauf jour férié

From Monday to Friday - SCHOOL PERIOD - except bank holiday

Newton Avi Nord	06:39	07:05	07:32	08:03	08:28	08:50	09:16	09:52	10:31	11:13	11:54	12:31	13:11
L'Autre Scène	06:47	07:13	07:40	08:11	08:36	08:58	09:24	09:59	10:38	11:21	12:02	12:39	13:19
Cannonets	06:59	07:26	07:52	08:25	08:48	09:09	09:35	10:11	10:50	11:32	12:13	12:51	13:30
Gare de Morières	07:03	07:30	07:56	08:29	08:52	09:13	09:39	10:15	10:54	11:36	12:17	12:55	13:34
Montfavet	07:14	07:42	08:08	08:41	09:03	09:23	09:49	10:25	11:04	11:46	12:28	13:05	13:44
Mistral 7	07:22	07:51	08:18	08:52	09:11	09:31	09:57	10:33	11:12	11:54	12:36	13:13	13:52
St Chamand	07:29	07:59	08:26	09:00	09:19	09:38	10:05	10:40	11:20	12:02	12:44	13:21	13:59
Newton Avi Nord	13:54	14:31	15:11	15:51	16:14	16:45	17:07	17:34	18:04	18:26	18:55	19:25	20:00
L'Autre Scène	14:02	14:39	15:19	15:59	16:22	16:53	17:16	17:43	18:12	18:34	19:02	19:32	20:07
Cannonets	14:13	14:50	15:31	16:12	16:34	17:07	17:30	17:57	18:26	18:46	19:13	19:43	20:17
Gare de Morières	14:17	14:54	15:35	16:16	16:38	17:12	17:35	18:02	18:30	18:50	19:17	19:47	20:21
Montfavet	14:27	15:04	15:46	16:28	16:49	17:24	17:46	18:12	18:40	19:00	19:27	19:56	20:30
Mistral 7	14:35	15:12	15:54	16:38	16:59	17:34	17:55	18:21	18:49	19:08	19:35	20:03	20:36
St Chamand	14:42	15:20	16:02	16:47	17:09	17:44	18:04	18:29	18:56	19:15	19:42	20:10	20:43

● Le samedi et du lundi au vendredi - PÉRIODE DE VACANCES SCOLAIRES DU VAUCLUSE - sauf jour férié

Saturday and Monday to Friday - VAUCLUSE SCHOOL HOLIDAYS PERIOD - except bank holiday

Newton Avi Nord	06:45	07:18	07:58	08:38	09:11	09:50	10:35	11:33	12:33
L'Autre Scène	06:52	07:25	08:05	08:45	09:18	09:57	10:42	11:40	12:40
Cannonets	07:03	07:37	08:16	08:56	09:29	10:08	10:53	11:52	12:52
Gare de Morières	07:07	07:41	08:20	08:59	09:33	10:12	10:57	11:56	12:56
Montfavet	07:17	07:51	08:30	09:09	09:43	10:22	11:07	12:06	13:06
Mistral 7	07:24	07:58	08:37	09:16	09:51	10:30	11:16	12:15	13:14
St Chamand	07:31	08:05	08:43	09:23	09:58	10:37	11:23	12:22	13:21
Newton Avi Nord	13:32	14:31	15:32	16:32	17:10	17:51	18:37	19:14	19:50
L'Autre Scène	13:40	14:39	15:41	16:41	17:20	18:00	18:46	19:22	19:58
Cannonets	13:51	14:51	15:53	16:53	17:33	18:13	18:58	19:33	20:09
Gare de Morières	13:55	14:55	15:57	16:57	17:37	18:17	19:02	19:37	20:12
Montfavet	14:05	15:05	16:07	17:07	17:47	18:27	19:12	19:46	20:21
Mistral 7	14:13	15:13	16:16	17:16	17:56	18:36	19:19	19:53	20:28
St Chamand	14:21	15:21	16:24	17:26	18:05	18:44	19:27	20:01	20:35

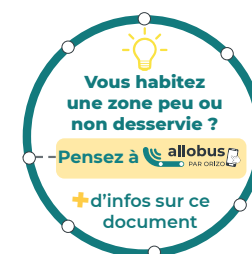

Votre réseau de transports en commun du Grand Avignon réduit de 50% ses impressions de dépliants horaires !



Flashez ! Consultez ! Voyagez !

VOTRE BOUTIQUE ORIZO A DÉMÉNAGÉ !

Nous vous accueillons du lundi au vendredi de 8h à 12h30 et de 13h30 à 18h, le samedi de 9h à 12h.
Parvis de la Gare
Boulevard St Roch 84000 Avignon
Tel : 04 32 74 18 32

LES TRANSPORTS À LA DEMANDE



- Relais du réseau de Bus / Tram pour les arrêts peu ou non desservis
- TARIFICATION DU RÉSEAU
- Téléchargez l'appli et réservez votre trajet !
- L'appli trouve la meilleure solution pour votre déplacement
- Plus d'infos sur orizo.fr



- CARTE d'accès + TICKET 1 VOYAGE (tarif unique)
- Service spécial sur réservation, sous conditions, destiné aux personnes à mobilité réduite
- Plus d'infos sur orizo.fr

P+R LES PARCS RELAIS

Garez-vous dans l'un des 5 parcs-relais sur le Grand Avignon et prenez les bus et le tram pour vous rendre au centre-ville d'Avignon.

- AGROPARC C3 4 13 22 zov 907 zov 920
- ST CHAMAND T1 C3 12 14 22 30 zov 920
- PIOT P1 20
- ITALIENS C2m
- COURTINE 10 20 30

● Le dimanche et jour férié - sauf le 1^{er} mai

Sunday and Bank holidays- except 1st of May

Newton Avi Nord	08:00	08:58	09:56	10:54	11:52	12:50	13:48	14:46	15:44	16:43	17:42	18:41	19:40
L'Autre Scène	08:06	09:04	10:02	11:00	11:59	12:57	13:55	14:53	15:51	16:50	17:49	18:47	19:46
Cannonets	08:16	09:14	10:13	11:10	12:10	13:08	14:06	15:04	16:02	17:01	18:00	18:58	19:57
Gare de Morières	08:20	09:18	10:17	11:14	12:14	13:12	14:10	15:08	16:05	17:04	18:04	19:02	20:01
Montfavet	08:29	09:27	10:26	11:24	12:23	13:21	14:19	15:17	16:14	17:13	18:13	19:11	20:10
Mistral 7	08:35	09:33	10:33	11:31	12:30	13:28	14:25	15:24	16:21	17:20	18:20	19:17	20:16
St Chamand	08:42	09:40	10:40	11:38	12:36	13:34	14:31	15:30	16:28	17:27	18:27	19:24	20:22

NM NAVETTE MARCHÉ FONTCOUVERTE
Fontcouverte St Chamand > Amandier > St Chamand

- Gratuite !
- Les dimanches sauf jours fériés
- Correspondance à St Chamand avec les lignes T1 C3 12 30

Retrouvez les horaires sur orizo.fr et sur l'appli

